

BACH_	NAME	LAENGE
01	Gräfenrodaer Grund	1150
01-1	Sandbach	2040
02	Lütsche	2882
03	Spring	1093
03-1	Spring	1093
04	Ensebach	2609
05	Langer Grund	3334
06	Oberster Wiesengrund	2933
07	Rosental	1990
08	Dörrberger Grund	600
09	Sieglitz	4583
09-1	Haselbornbach	386
09-1	Sieglitz	22
09-3	Stollenauslauf	120
10	Schw arzbach	1939
10-1	1. Seitenbach Schw arzbach (a	253
10-2	2. Seitenbach Schw arzbach (a	284
12-1	Unterer Kohlbach N-Arm	377
12-2	Unterer Kohlbach S-Arm	962
14	Böhler Delle	305
15	Kehlal	5141
15-1	Bärenbach	1696
15-2	Weiße Brunn	308
16	Metzelbach	878
18	Edelmannsgrund	874
19	Kohlhiebsdelle	919
20	Schneetiegel	3291
20-4	Schneetiegel oberster Seitenba	151
23	Wässerchen	996
24	Schmücker Graben	4214
24-1	Tränke	479
25	Schnabelbach	1803
26	Sattelbach	1796
27	Steinbach	1405
28	Unterer Schw arzbach	890
29	Oberer Schw arzbach	746
30	Großer Klingelbach	1043
31	Löffeltal / Hungertal / Zahme Ge	5353
31-4	Finsteres Übeltal	400
32	Gabeltal / Franntal	1790
33	Großes Übeltal	623
34	Kleines Übeltal	335
35	Walchtal	1194
35-1	Seitenarm Walchtal	493
36	Schnepfopfgraben	956
37	Aschbachsgrund	1923
38	Unteres Steintal	370
39	Jüchnitz	3507
39-1	Bornital	482
39-2	Mönchsw aldgraben	242
40	Oberes Steintal	763

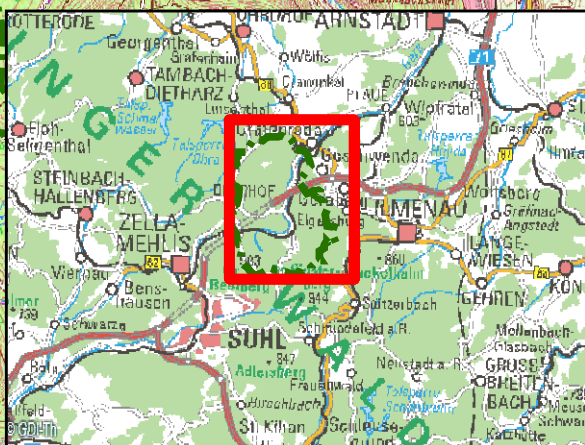

Legende

- betrachtete Gewässer
- Projektgebiet



Erhalt und Entwicklung des überregional bedeutsamen Vorkommens des Feuersalamanders im Thüringer Wald

Blatt: Gebietsübersicht
Bearbeiter: Martin Schmidt
Erstellt: 03.07.2017

Topogr. Grundlage: Thüringer Landesvermessungsamt 2011

