Die Projektförderung der Naturstiftung David in Zahlen

1998-2023

521
Projekte

299
geförderte Institutionen

1.382.593 €
Gesamtfördersumme

Bilanz Projektförderung
1998 bis 2023

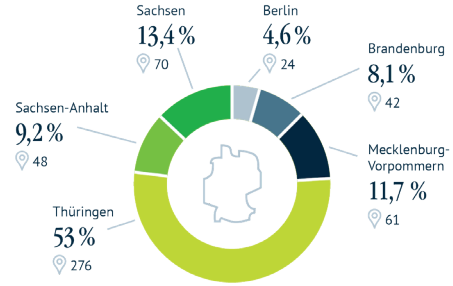

Projekte nach Bundesländern
anteilig

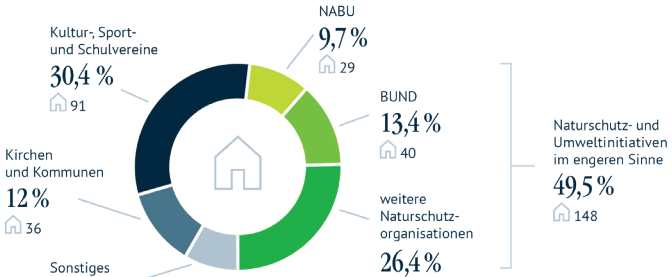

Zuordnung geförderte Institutionen
anteilig

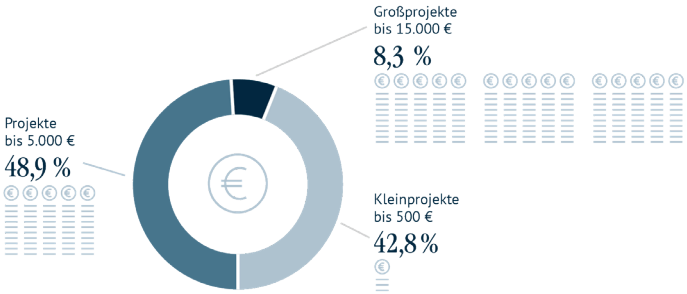

Projekte nach Fördersummen
anteilig

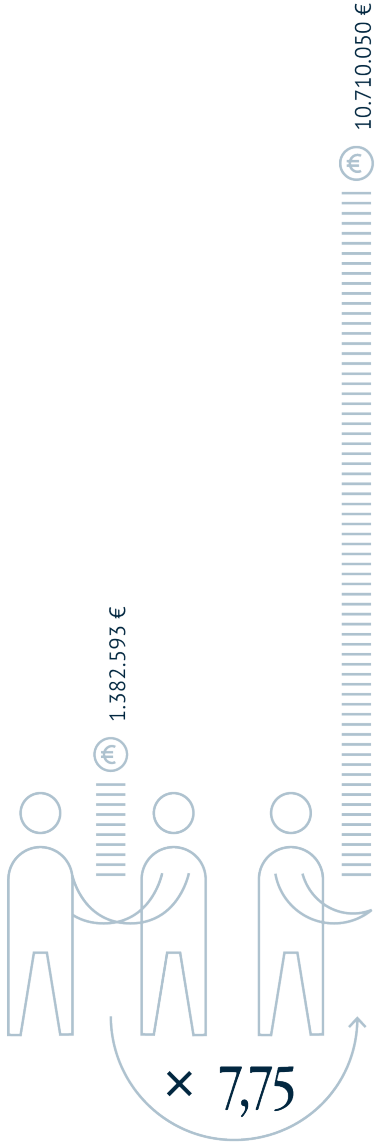

Verhältnis Gesamtfördersumme zu Gesamtvolumen aller Projekte*

*) Mit Hilfe unserer Förderungen konnten Projekte mit einem Gesamtvolumen von rund 10,7 Mio. Euro realisiert werden.